Dom z działką 3,63 ara w Centrum Krakowa ul. Śliczna

Kraków, Ugorek, Śliczna

KRA-DS-8166

1 900 000 PLN

18 269/m^2

Detale oferty

Rodzaj domu	**segment**
Stan domu	**do zamieszkania**
Ilość kondygnacji	**2**
Pokrycie dachu	**blacha**
Przystosowany dla niepełnosprawnych	**Tak**
Opcje dodatkowe	**teren ogrodzony**
Ilość pokoi	**4 pokoje**
Powierzchnia działki m^2	**363**
Ukształtowanie działki	**płaska**
Zagospodarowanie działki	**falista**
Ogrodzenie działki	**siatka**
Taras	**taras duży**
Otoczenie	**domy jednorodzinne, działki zabudowane, inne budynki**

Szczegóły oferty

Dom jednorodzinny (104m2) położony **w atrakcyjnej dzielnicy** Olsza - Ugorek (ulica Śliczna) w Krakowa na działce o powierzchni 3,63 ara.

działka narożna z dużym potencjałem inwestycyjnym

teren ogrodzony

Budynek częściowo podpiwniczony, wszystkie media (woda miejska, kanalizacja, prąd, gaz - ogrzewanie gazowe), kryty blachą.

parter:

klatka schodowa

przedpokój

2 pokoje przechodnie

kuchnia

piętro:

klatka schodowa,

łazienka z WC

2 pokoje przechodnie

duży taras

Pozostałe zdjęcia

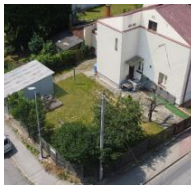



Zadzwoń do nas

605 971 405