neodom

2 pokojowe mieszkanie 38m2 | Prądnik Biały

Kraków, Prądnik Biały, al. 29 listopada

KRA-MW-8761

2 500 PLN/m-c

Detale oferty

Ilość pokoi	**2 pokoje**

Szczegóły oferty

Do wynajęcia funkcjonalne, 2-pokojowe mieszkanie o powierzchni **38 m2**, zlokalizowane przy **ul. 29 Listopada w Krakowie**. Mieszkanie znajduje się na **6. piętrze w budynku z windą,** w dobrze skomunikowanej części miasta.

Mieszkanie składa się z:

dwóch osobnych pokoi,
oddzielnej kuchni,
łazienki z wanną i pralką,
przedpokoju,
balkonu o powierzchni 8m2.

Mieszkanie jest umeblowane i wyposażone w niezbędne sprzęty: **lodówkę, piekarnik oraz płytę ceramiczną**. Balkon posiada ekspozycję południowo-zachodnią.

Dodatkowe informacje:

miejsce parkingowe naziemne w cenie najmu,
komórka lokatorska w cenie najmu,
budynek z windą,
ogrzewanie z kotłowni znajdującej się w budynku,
dobrze skomunikowana lokalizacja,
szybki dojazd do Politechniki Krakowskiej, Galerii Krakowskiej oraz Rynku Głównego,
możliwość zamieszkania z małym psem lub kotem,
internet we własnym zakresie.

Cena i warunki najmu:

cena: 2500 zł/mc
opłata administracyjna: ok. 600-700 zł/mc
prąd: według zużycia
kaucja: 3000 zł
jednorazowa prowizja dla biura
dostępność: od zaraz
minimalny okres najmu: 12 miesięcy

Mieszkanie dzięki dwóm niezależnym pokojom będzie **szczególnie dobrym wyborem dla studentów**, którzy chcą dzielić mieszkanie, zachowując prywatność i niezależną przestrzeń.

Mieszkanie przeznaczone dla **osób nie palących.**

Serdecznie polecam i zachęcam do oglądania.

Kontakt do agenta:

Damian Jach

NEODOM nieruchomości

Pozostałe zdjęcia

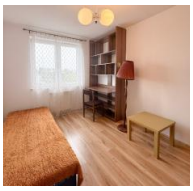

Zadzwoń do nas
535 015 444